

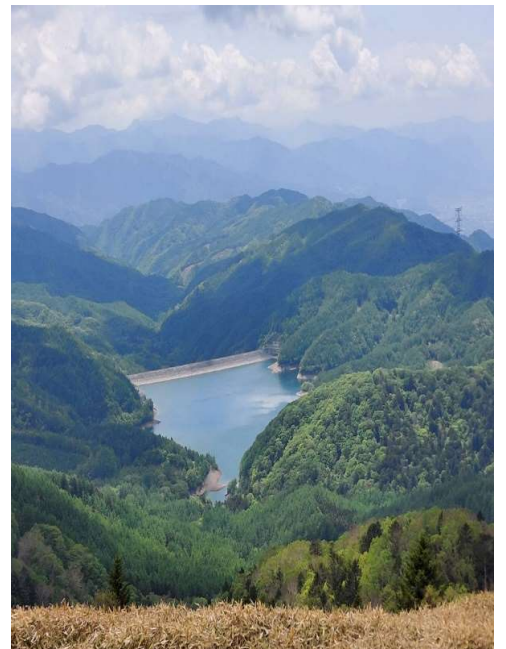

# 百名山 大菩薩嶺 (2,056m)

期 間： 2024年5月25日(土)  
 コー ス： 上日川峠～福ちゃん荘～唐松尾根～  
 雷岩～大菩薩嶺～雷岩～大菩薩峠  
 メンバー： 名越・須藤・吉田・前澤・野口

JR高尾駅を7時6分発甲府行に乗車・甲斐大和駅8時3分着  
 バス、上日川峠行、8時10分発 立ち乗車となった。  
 上日川峠を9時25分出發  
 若葉の樹林帯を気持ちよく進む  
 福ちゃん荘で一休み、水分を補給して、唐松尾根の急登を  
 抜きつ抜かれつつ登る。雷岩は先陣者でいっぱい。  
 富士山は、また来てねと雲の中。  
 大菩薩嶺山頂からの眺望もいまいち！！  
 上日川峠、2時発のバスで帰途とした。  
 須藤さん吉田さん2,000m級の登山に自信。



## 同行者募集



ENJ

検索



杉並区高円寺北2-21-5-301  
 野口 英次 (ENJプランニング)  
 電話 090-2460-9987  
 mail:enjnos@gmail.com

